



Observatorio de Seguridad Ciudadana

Municipalidad Distrital de Ventanilla



BOLETÍN ESTADÍSTICO

FEBRERO 2024

Índice Delictivo



CONTENIDO

1. ÍNDICE DELICTIVO EN LA JURISDICCIÓN DE VENTANILLA.....	3
- Indicadores de Delitos	
- Cuadro General de totalidad de Delitos Contra el Patrimonio	
1.1 DELITOS CONTRA EL PATRIMONIO ROBOS Y HURTOS AL DETALLE.....	4
- Gráfico por zonas de Serenazgo	
- Gráfico por Ubicación	
- Gráfico por Frecuencia Diaria	
- Gráfico por Frecuencia Horaria	
2. ÍNDICE DELICTIVO EN LA JURISDICCIÓN DE PACHACÚTEC.....	5
- Indicadores de Delitos	
- Cuadro General de totalidad de Delitos Contra el Patrimonio	
2.1 DELITOS CONTRA EL PATRIMONIO ROBOS Y HURTOS AL DETALLE.....	6
- Gráfico por Zonas de Serenazgo	
- Gráfico por Ubicación	
- Gráfico por Frecuencia Diaria	
- Gráfico por Frecuencia Horaria	
3. ÍNDICE DELICTIVO EN LA JURISDICCIÓN DE VILLA LOS REYES.....	7
- Indicadores de Delitos	
- Cuadro General de totalidad de Delitos Contra el Patrimonio	
3.1 DELITOS CONTRA EL PATRIMONIO ROBOS Y HURTOS AL DETALLE.....	8
- Gráfico por Ubicación	
- Gráfico por Frecuencia Diaria	
- Gráfico por Frecuencia Horaria	
4. DELITOS CONTRA LA VIDA, EL CUERPO Y LA SALUD – HOMICIDIOS Y LESIONES POR PAF A NIVEL DISTRITAL.....	9
- Gráfico de Homicidios y Lesiones por PAF	
- Gráfico de Homicidios y Lesiones por PAF divididos por zonas de Serenazgo	
5. VICTIMIZACIÓN POR DELITOS CONTRA EL PATRIMONIO A NIVEL DISTRITAL.....	10
- Gráfico de Víctimas por Edad y Género	
- Gráfico de Especies Robadas o Sustraídas	
- Gráfico de Especies Recuperadas	
- Gráfico de Medios Utilizados por el Delincuente	
6. CASOS REGISTRADOS POR VIOLENCIA CONTRA LA MUJER E INTEGRANTES DEL GRUPO FAMILIAR A NIVEL DISTRITAL.....	11
- Gráfico de víctimas de Violencia Familiar por edad y género	
- Gráfico de Violencia Familiar por Jurisdicción	
- Gráfico Comparativo por Jurisdicción	
7. CUADRO DE “LOGROS OBTENIDOS” POR LA GSCYGRD.....	12

“INDICADORES DE DELITOS



05

Delitos Contra la Vida, el Cuerpo y la Salud



01

Delitos Contra la Salud Pública



48

Delitos Contra el Patrimonio



13

Delitos Contra la Seguridad Pública



36

Violencia Contra la Mujer e Integrantes del Grupo Familiar

INDICE DE DELITOS CONTRA EL PATRIMONIO

ROBO	TOTAL DE ROBO	4
A DOMICILIO		1
A ESTABLECIMIENTO		0
A TRANSEUNTE		1
DE AUTOPARTES		0
DE VEHÍCULO		1
EN TRANSPORTE PRIVADO		0
EN TRANSPORTE PÚBLICO		1
ROBO AGRAVADO	TOTAL DE ROBO AGRAVADO	2
A TRANSEUNTE		1
A ESTABLECIMIENTO		1
HURTO	TOTAL DE HURTO	32
A DOMICILIO		2
A ESTABLECIMIENTO		6
A TRANSEUNTE		9
DE AUTOPARTES		2
DE VEHÍCULO		0
EN TRANSPORTE PRIVADO		0
EN TRANSPORTE PÚBLICO		1
OTROS CASOS		12
EXTORSIÓN		2
ESTAFA		0
USURPACIÓN		1
FRAUDE INFORMÁTICO		0
APROPIACIÓN ILÍCITA		0
RECEPTACIÓN		0
HURTO AGRAVADO		0
TENTATIVA DE HURTO		6
TENTATIVA DE ROBO		1
TENTATIVA DE USURPACIÓN		0
TOTAL DE DCP		48

Robos

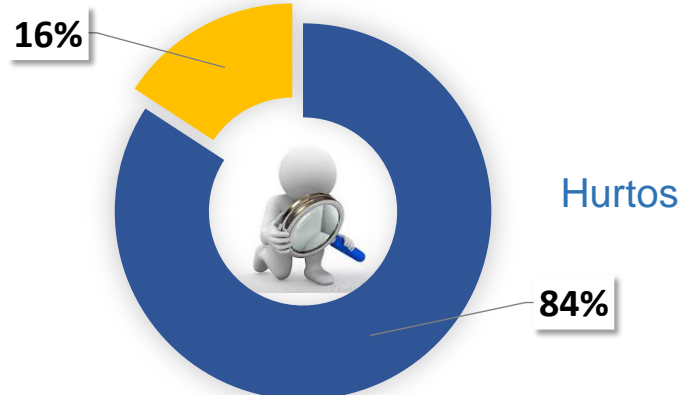

- Con respecto a los delitos contra el patrimonio, resaltan las modalidades de hurto y robo, que han mantenido una tendencia creciente durante el mes de febrero.

Los casos con mayor incidencia durante el mes de febrero, son aquellas efectuadas por el Delito Contra el Patrimonio y el de Violencia Contra la Mujer e Integrantes del Grupo Familiar, con 48 y 36 casos respectivamente, y por la comisión de Delitos Contra la Seguridad Pública registran 13 casos.

***Nota: 07 víctimas por hurto o robo no realizaron la denuncia respectiva en la comisaría del Sector.**

1.1 DELITOS CONTRA EL PATRIMONIO

HURTO Y ROBO AL DETALLE

GRÁFICO COMPARATIVO POR ZONAS DE SERENAZGO

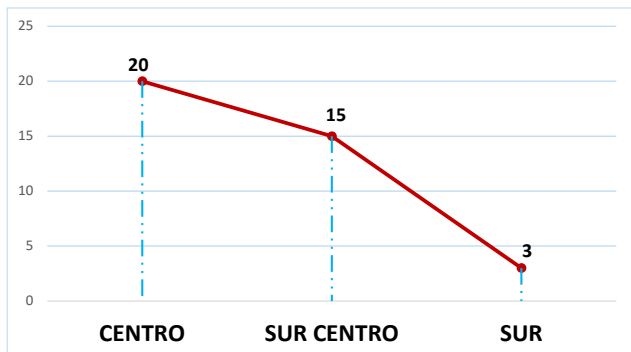

POR UBICACIÓN



GRÁFICO DE FRECUENCIA DIARIA



Nota: los lugares que señalan el índice cero, son ubicaciones que semanas anteriores han venido presentando alto porcentaje en Hurto y Robo.

GRÁFICO DE FRECUENCIA HORARIA

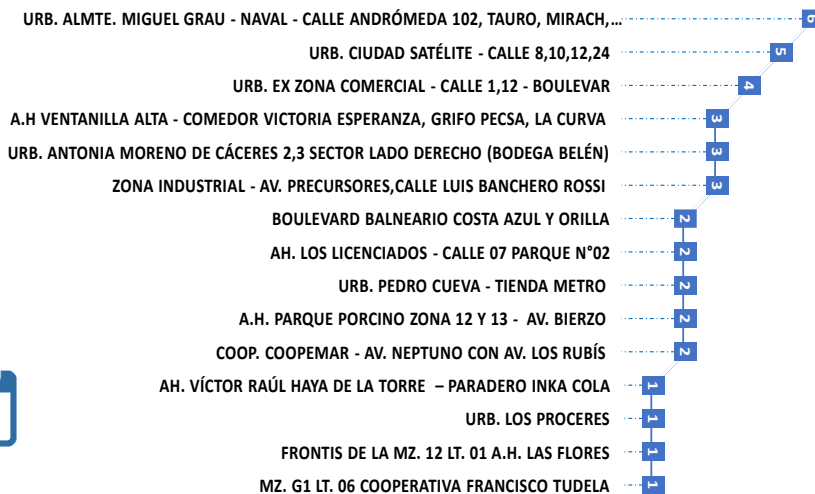
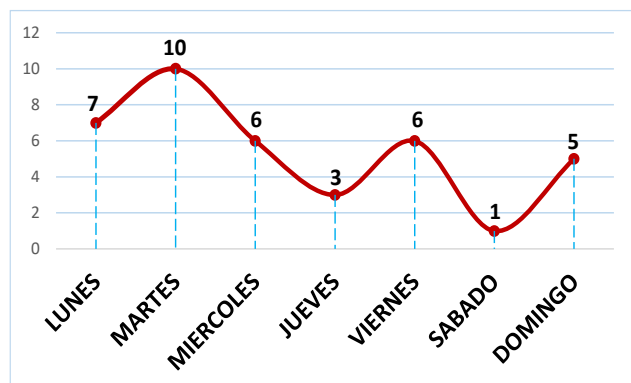
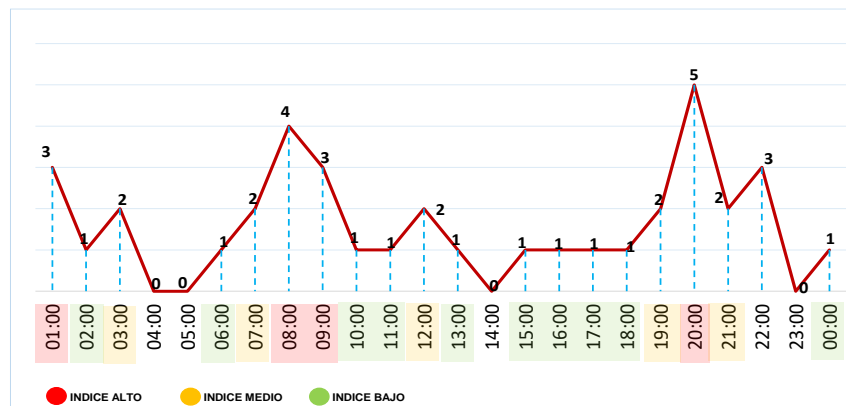

*Respecto a los horarios de incidencia, se registra un alza durante el **turno tarde** de 15:00 a 23:00 registra **16 casos**, turno **día** de 07:00 15:00 registra **14 casos** y turno **noche** de 23:00 a 07:00 registra **08 casos** (tener en cuenta los horarios de relevo, ya que se aprecia mayor índice delictivo).

* Respecto a la frecuencia diaria, se aprecia un alza de actos delictivos los días **lunes** y **martes** en el mes de febrero.

“INDICADORES DE DELITOS



06

Delitos Contra la Vida, el Cuerpo y la Salud



01

Delitos Contra la Libertad



20

Delitos Contra el Patrimonio



02

Delitos Contra la Seguridad Pública



13

Violencia Contra la Mujer e Integrantes del Grupo Familiar

INDICE DE DELITOS CONTRA EL PATRIMONIO

ROBO	TOTAL DE ROBO	0
A DOMICILIO		0
A ESTABLECIMIENTO		0
A TRANSEUNTE		0
DE AUTOPARTES		0
DE VEHÍCULO		0
EN TRANSPORTE PRIVADO		0
EN TRANSPORTE PÚBLICO		0
ROBO AGRAVADO	TOTAL DE ROBO AGRAVADO	3
A ESTABLECIMIENTO		0
A TRANSEUNTE		3
HURTO	TOTAL DE HURTO	12
A DOMICILIO		2
A ESTABLECIMIENTO		1
A TRANSEUNTE		6
DE AUTOPARTES		0
DE VEHÍCULO		2
EN TRANSPORTE PRIVADO		0
EN TRANSPORTE PÚBLICO		0
OTROS CASOS		1
EXTORSIÓN		0
ESTAFA		0
DAÑOS		1
USURPACIÓN		0
FRAUDE INFORMÁTICO		0
APROPIACIÓN ILÍCITA		0
RECEPTACIÓN		1
HURTO AGRAVADO		0
TENTATIVA DE HURTO		3
TENTATIVA DE ROBO		0
TENTATIVA DE USURPACIÓN		0
TOTAL DE DCP		20

Robos

20%

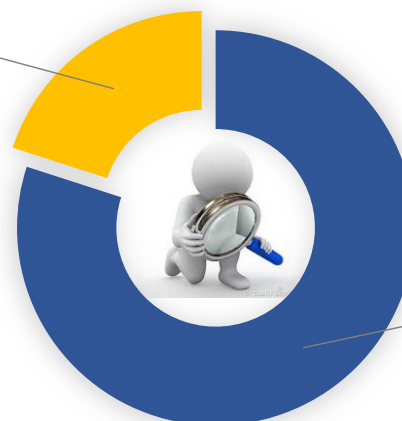

Hurtos

80%

- Con respecto a los delitos contra el patrimonio, resaltan las modalidades de hurto y robo, que han mantenido una tendencia creciente durante el mes de febrero.

Los casos con mayor incidencia durante el mes de marzo, son aquellas efectuadas por el Delito Contra el Patrimonio y el de Violencia Contra la Mujer e Integrantes del Grupo Familiar, con 20 y 13 casos respectivamente, y por la comisión de Delitos Contra la Vida, el Cuerpo y la Salud 06 casos.

***Nota: 03 víctima por robo y hurto no realizó la denuncia respectiva en la comisaría del Sector.**

2.1 DELITOS CONTRA EL PATRIMONIO ROBOS Y HURTOS AL DETALLE

GRÁFICO COMPARATIVO POR ZONAS DE SERENAZGO

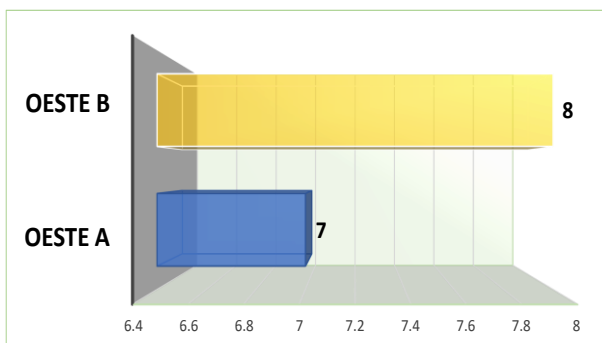

POR UBICACIÓN



GRÁFICO DE FRECUENCIA DIARIA



Nota: los lugares que señalan el índice cero, son ubicaciones que semanas anteriores han venido presentando alto porcentaje en Robos y Hurtos.

GRÁFICO POR FRECUENCIA HORARIA

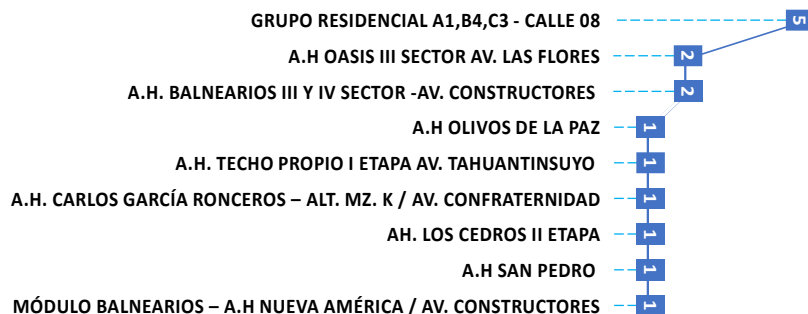
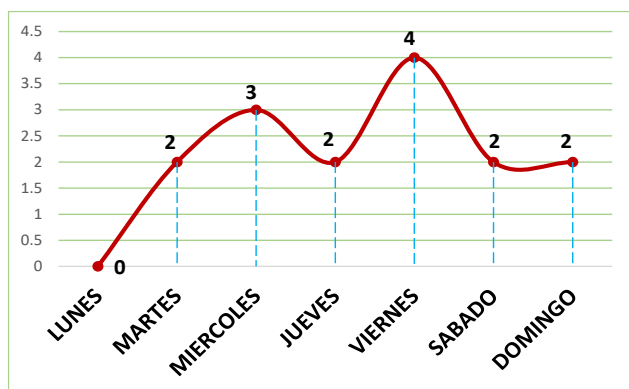
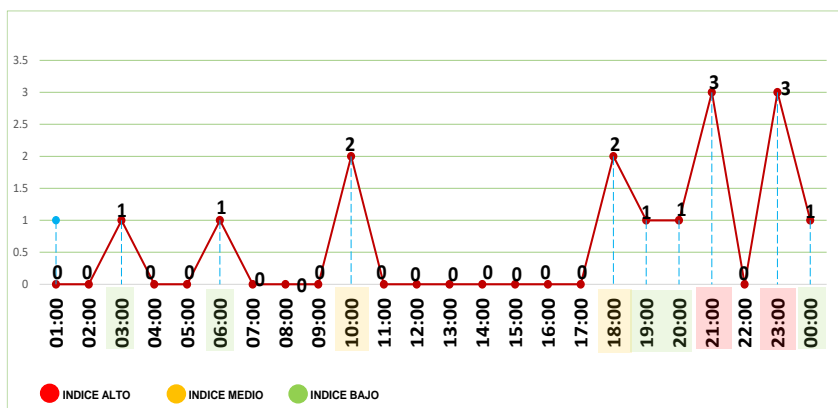

*Respecto a los horarios de incidencia, se registra un alza durante el **turno tarde** de 15:00 a 23:00 registra **07 casos**, **turno noche** de 23:00 a 07:00 registra **06 casos** y **turno día** de 07:00 a 15:00 registra **02 casos**.

* Respecto a la frecuencia diaria, se parecía un alza de actos delictivos los días **miércoles** y **viernes**, en el mes de febrero.

“INDICADORES DE DELITOS



01

Delitos Contra la Vida, el Cuerpo y la Salud



19

Delitos Contra el Patrimonio



01

Delitos Contra la Seguridad Pública



14

Violencia Contra la Mujer e Integrantes del Grupo Familiar

INDICE DE DELITOS CONTRA EL PATRIMONIO

ROBO	TOTAL DE ROBO	1
A DOMICILIO		1
A ESTABLECIMIENTO		0
A TRANSEUNTE		0
DE AUTOPARTES		0
DE VEHÍCULO		0
EN TRANSPORTE PRIVADO		0
EN TRANSPORTE PÚBLICO		0
ROBO AGRAVADO	TOTAL DE ROBO AGRAVADO	1
A TRANSEUNTE		1
A ESTABLECIMIENTO		0
HURTO	TOTAL DE HURTO	13
A DOMICILIO		4
A ESTABLECIMIENTO		1
A TRANSEUNTE		4
DE AUTOPARTES		1
DE VEHÍCULO		1
EN TRANSPORTE PRIVADO		0
EN TRANSPORTE PÚBLICO		2
OTROS CASOS		0
EXTORSIÓN		1
ESTAFA		0
USURPACIÓN		0
FRAUDE INFORMÁTICO		0
APROPIACIÓN ILÍCITA		0
RECEPTACIÓN		0
HURTO AGRAVADO		0
TENTATIVA DE HURTO		3
TENTATIVA DE ROBO		0
TENTATIVA DE USURPACIÓN		0
TOTAL DE DCP		19

Robos

25%

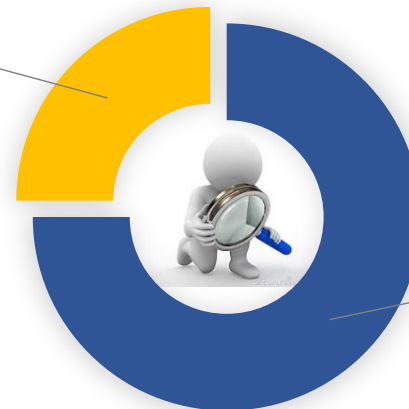

Hurtos

75%

Con respecto a los delitos contra el patrimonio, resaltan las modalidades de hurto y robo, que han mantenido una tendencia creciente durante el mes de marzo.

Los casos con mayor incidencia durante el mes de febrero, son aquellas efectuadas por el Delito Contra el Patrimonio y el de Violencia Contra la Mujer e Integrantes del Grupo Familiar, con 19 y 14 casos respectivamente, dichos ilícitos representan en conjunto el 65% respecto del total. Por la comisión de Delitos Contra la Seguridad Pública registran 01 casos.

*Nota: 01 víctima por robo y hurto no realizó la denuncia respectiva en la comisaría del Sector.

3.1 DELITOS CONTRA EL PATRIMONIO

ROBOS Y HURTOS AL DETALLE

POR UBICACIÓN



GRÁFICO DE FRECUENCIA DIARIA



GRÁFICO POR FRECUENCIA HORARIA

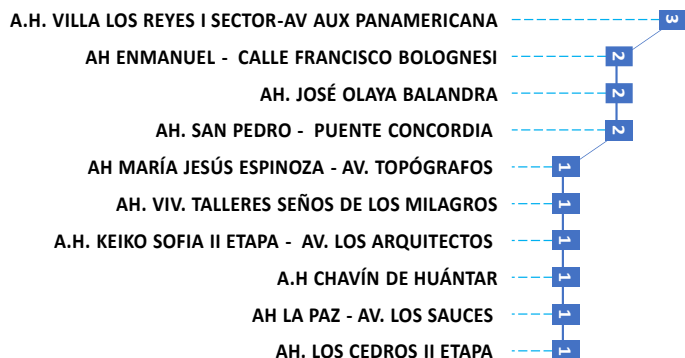

TOTAL DE DELITOS REGISTRADOS POR JURISDICCIÓN

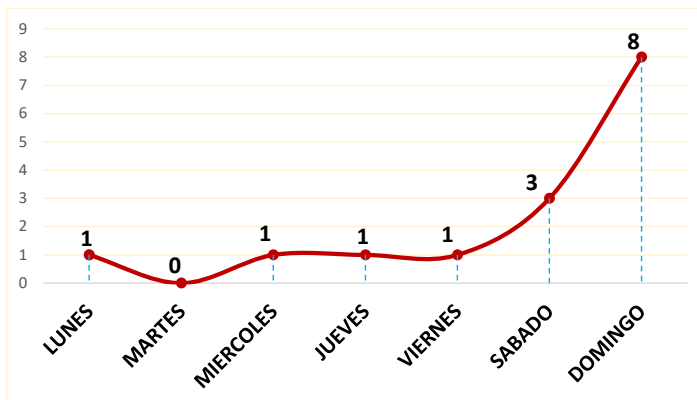
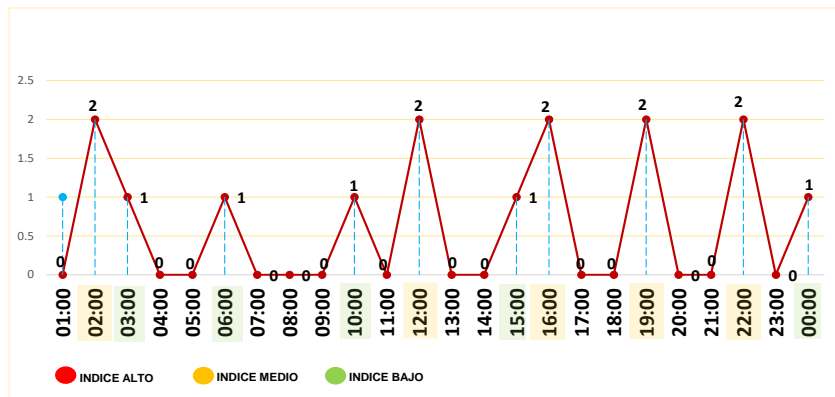
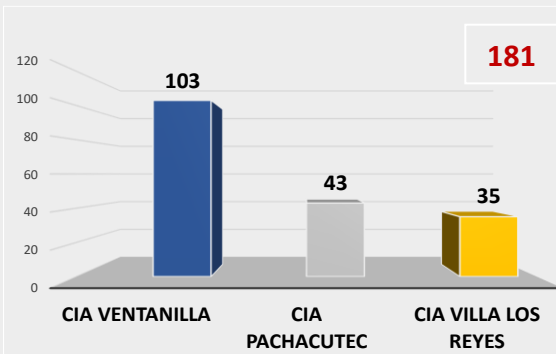

TOTAL DE DELITOS CONTRA EL PATRIMONIO

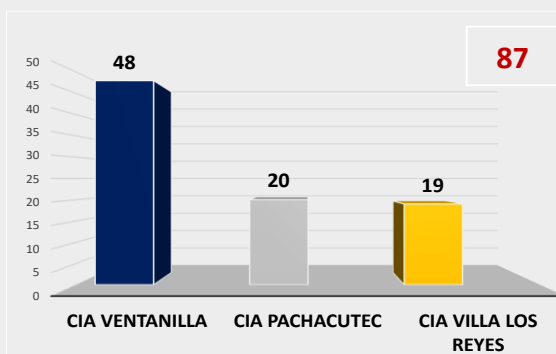

* Respecto a los horarios de incidencia, se registra un **alza durante el turno tarde** de 15:00 a 23:00 registra 07 casos, **turno noche** de 23:00 a 07:00 registra 05 casos y **turno día** de 07:00 a 15:00 registra 03 casos, (tener en cuenta los horarios de relevo, ya que se aprecia mayor índice delictivo).

* Respecto a la frecuencia diaria, se aprecia índice delictivo los días domingo este mes de febrero.

4. DELITOS CONTRA LA VIDA, EL CUERPO Y LA SALUD HOMICIDIOS Y LESIONES POR PAF

GRÁFICO DE HOMICIDIOS POR PAF

Respecto a los Homicidios por PAF de Ene-Feb2024, contamos con un total de 11 casos confirmados:

Cía Ventanilla - 05
Cía Pachacútec - 04
Cía Villa los Reyes – 02

Fuente: Depincri Ventanilla

Sexo de las víctimas por PAF

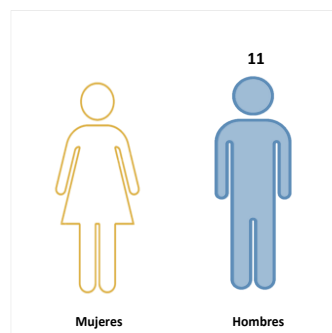

Fuente: Depincri Ventanilla

GRÁFICO DE LESIONES POR PAF

Respecto a las Lesiones por PAF de Ene-Feb2024, contamos con un total de 16 casos confirmados:

Cía Ventanilla - 02
Cía Pachacútec - 13
Cía Villa los Reyes – 01

Fuente: Depincri Ventanilla

Sexo de las víctimas por PAF

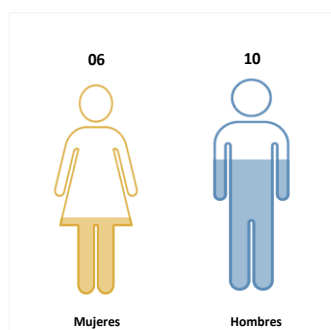

Fuente: Depincri Ventanilla

GRÁFICOS DE HOMICIDIOS POR PAF DIVIDIDO POR ZONAS DE SERENA ZGO

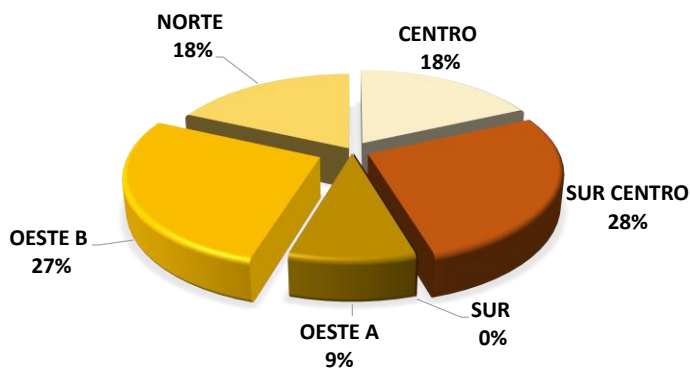

- Centro: 02
- Sur Centro: 03
- Sur: 0
- Oeste A: 01
- Oeste B: 03
- Norte: 02



GRÁFICOS DE LESIONES POR PAF DIVIDIDO POR ZONAS DE SERENA ZGO

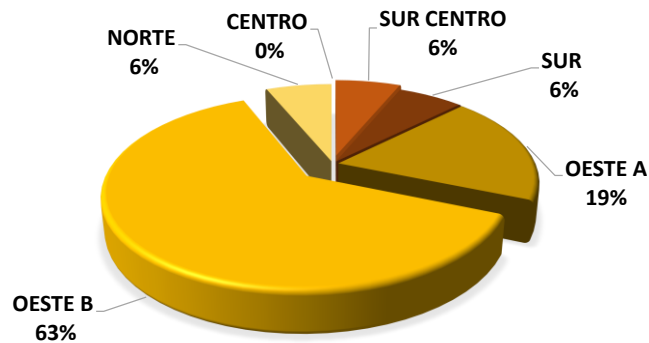

- Centro: 0
- Sur Centro: 01
- Sur: 01
- Oeste A: 03
- Oeste B: 10
- Norte: 01



5. VICTIMIZACIÓN POR DELITOS CONTRA EL PATRIMONIO A NIVEL DISTRITAL

VICTIMAS POR EDAD Y GENERO

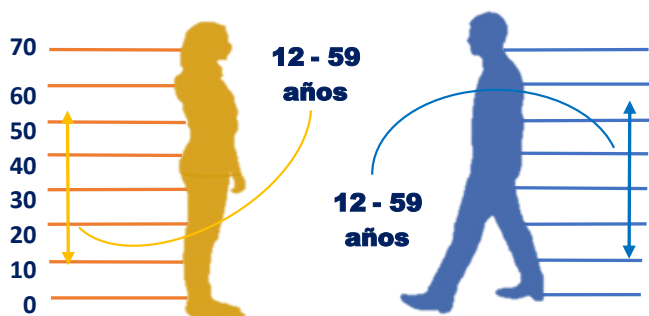

Grupo de edad víctima	Genero		Total
	Hombre	Mujer	
De 12 a 17 años	7	5	12
De 18 a 29 años	18	25	43
De 30 a 59 años	9	14	23
De 60 a más años	0	2	2
Total	34	46	80

Este mes el grupo etario más afectado por este delito son personas menores de edad de 12 a 17 años, seguido de jóvenes y adultos que corresponden entre los 18 a 59 años de edad. Estos grupos tienden a ser más vulnerables, debido al hecho que son las que se movilizan para distintas actividades educativas, académicas, laborales entre otros

ESPECIES SUSTRIDAS

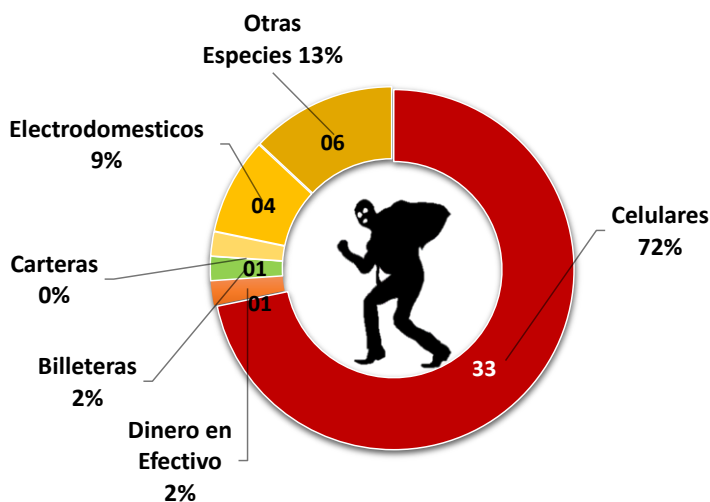

En el mes de febrero se registra 87 casos por Delitos Contra el Patrimonio en las 03 Jurisdicciones, de los cuales 68 casos corresponden a Robo y Hurto; donde se ha sustraído 33 celulares, 01 dinero en efectivo, 06 otras especies (Documentos personales, tarjetas bancarias, alimentos básicos, prendas, accesorios, etc.), 04 electrodomésticos, 01 Billetera y 01 mochila.

*de los 68 casos se ha logrado recuperar 04 celulares, 02 electrodomésticos, 02 otras especies.

ESPECIES RECUPERADAS

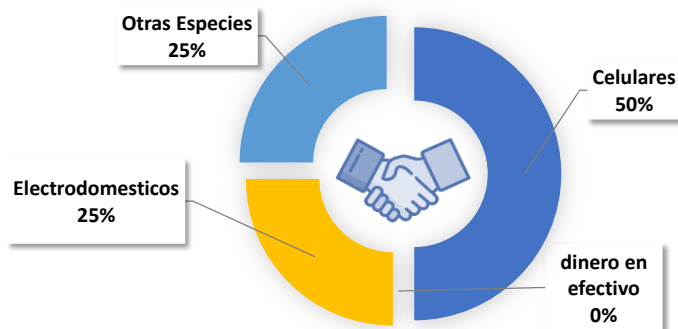

MEDIOS UTILIZADOS

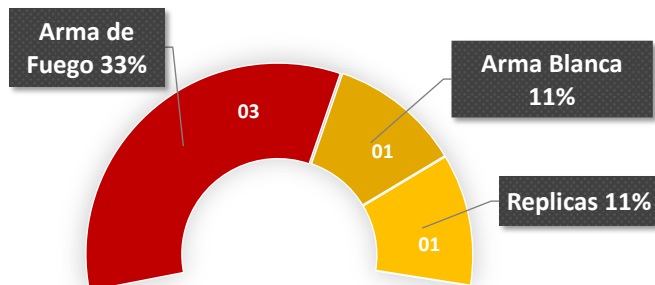

6. CASOS REGISTRADOS POR VIOLENCIA CONTRA LA MUJER E INTEGRANTES DEL GRUPO FAMILIAR

VÍCTIMAS DE VIOLENCIA FAMILIAR POR EDAD Y GÉNERO

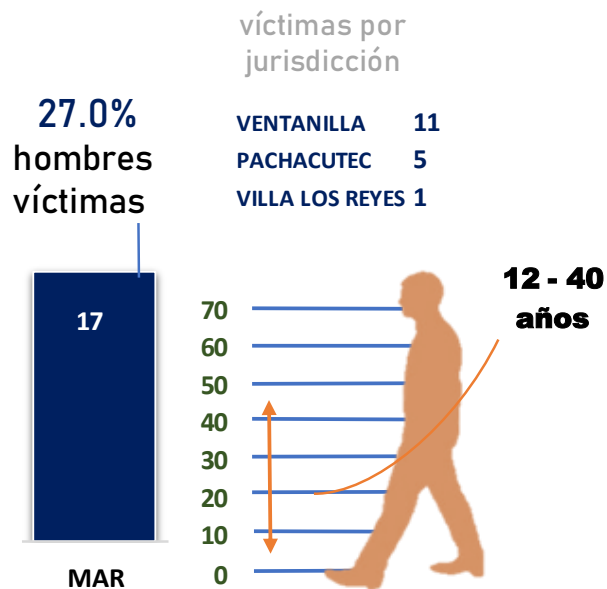
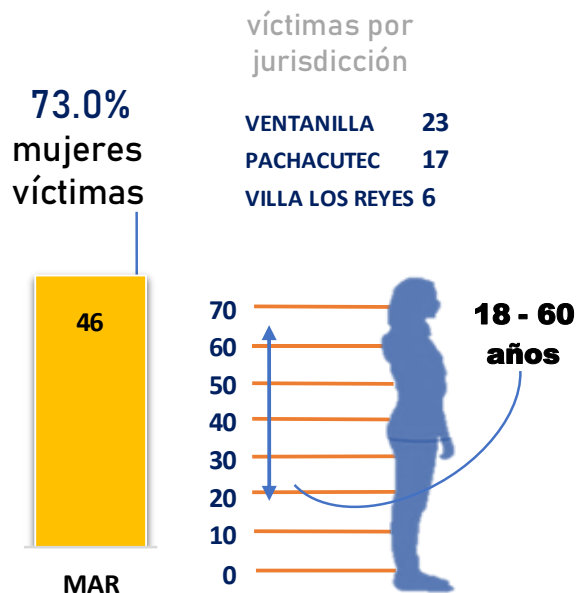

Respecto a los casos de Violencia Familiar registrados en la base de datos de la GSCYGRD, este mes de marzo registra 63 casos entre las 3 Jurisdicciones, Ventanilla, Pachacútec y Villa

TOTAL, DE CASOS DE VIOLENCIA FAMILIAR POR ZONAS DE SERENAZGO

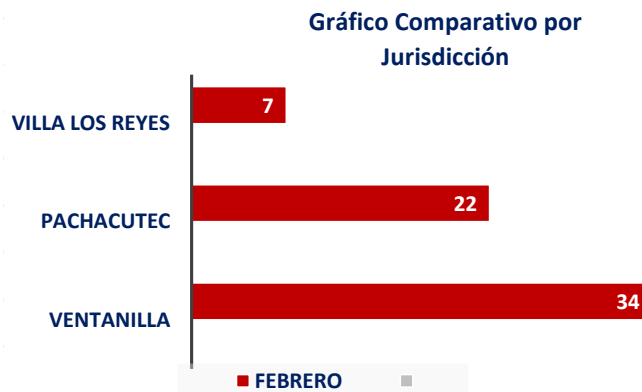
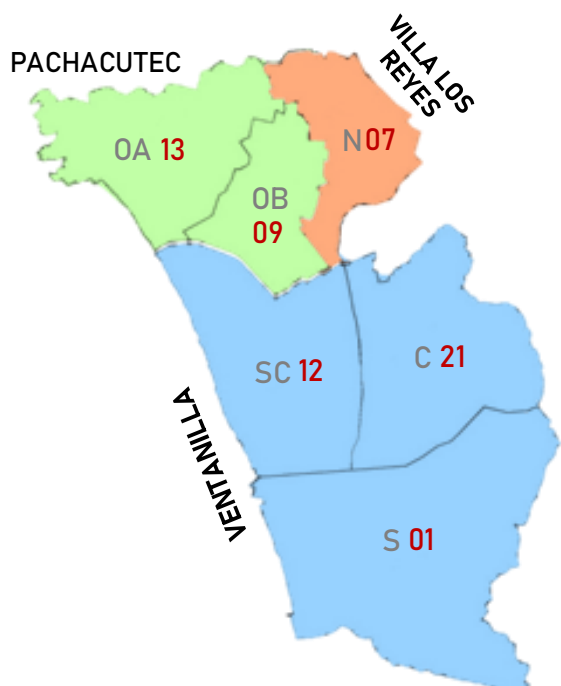

SEGURIDAD CIUDADANA

CENTRAL DE OPERACIONES Y MONITOREO

ANTE UNA
EMERGENCIA
LLAMA AL

***5000**
631-1414



 **Ventanilla**
crece con su gente

 **MUNICIPALIDAD DE
VENTANILLA**



www.muniventanilla.gob.pe

<https://web.muniventanilla.gob.pe/comite-distrital-seguridad-ciudadana/>

Telf. 631-1414

Av. La Playa N°188 Ventanilla - Callao